

東京都ホテル旅館生活衛生同業組合の皆様へ

組合がおすすめる共済制度

もしもの時も安心

火災共済

火災

火災・落雷などによる損害を補償



自然災害

ひょう
風・雪・雹や水災による損害を補償



地震

地震による建物の損害や火災を補償

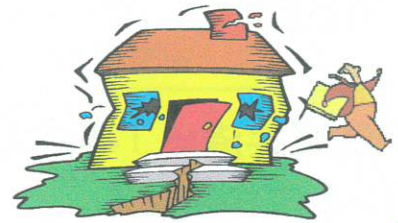

非営利団体の為
負担の少ない掛金で
経費の節減に
お役立てできます

鉄骨造 都内住宅物件 建物
令和4年築(築浅割引適用)
契約期間1年
臨時費用あり・自己負担なし
新総合D型 2,000万円契約

年間掛金 8,800円

木造 都内住宅物件 建物
令和4年築(築浅割引適用)
契約期間1年
臨時費用あり・自己負担なし
新総合D型 2,000万円契約

年間掛金 17,200円



火災共済に、プラスの安心 **地震危険補償特約** 住宅の建物に加え、
住宅を含まない事務所・店舗・工場などの事業用建物も補償

※新耐震基準である昭和56年6月以降の「建物」が対象となります。(動産は対象外)
※地震危険補償特約のご契約は、主契約の30%~50%の範囲内で、1,000万円が限度となります。

※法人・個人を問わずご契約いただけます。(従業員の方もご契約いただけます。)
※お引受できる物件は東京都にある物件に限らせていただいています。詳しくはとうきょう共済にご確認下さい。

◆お問い合わせ先

とうきょう共済 東京都火災共済協同組合

東京都中央区銀座2-10-18

東京都中小企業会館2階

TEL03-3542-0271 FAX03-3545-8606

<http://www.tokyo-kyosai.or.jp/>



組織紹介動画

◆取扱代理所

東京都ホテル旅館生活衛生同業組合

千代田区平河町2-5-5

TEL 03-3262-4376

FAX 03-3262-4378

裏面 自動車総合共済 FAX送付票➡

さらにお得に 自動車総合共済

お得な掛金

シニアドライバーにも格安な掛金・長期優良割引・ASV割引新車割引・多数割引・福祉関連割引

ご予約割引でさらにお得!!



安心の事故対応

1事故1担当による迅速な事故対応・各種ロードサービス特約・弁護士特約

独自の見舞金制度

事故カウントしないお見舞金制度
○対人事故見舞金制度
○対物事故見舞金制度

※現在ご加入中の保険の等級は、切替の際そのまま継承できます。

自動車共済は、「事故有等級」を導入していません。

損害保険会社の自動車保険は、事故有等級制度により同じ等級であっても事故有の場合、無事故に比べて更新時に保険料が高くなります。

★18等級で3等級ダウン事故を起こした場合の例

		3等級ダウン事故				
		現在	1年後	2年後	3年後	4年後
		18等級	15等級	16等級	17等級	18等級
他損共済・	無事故割引増率	56%割引	53%割引	54%割引	55%割引	56%割引
	事故有割引増率		28%割引	32%割引	44%割引	
とうきょう共済		58%割引	53%割引	56%割引	57%割引	58%割引

今すぐ！お送りください！
とうきょう共済 FAX 03-3545-8606

火災共済	自動車総合共済
<input type="checkbox"/> 資料がほしい <input type="checkbox"/> 共済での見積と説明を聞きたい <input type="checkbox"/> 未加入なので早急の対応してほしい	<input type="checkbox"/> 資料がほしい <input type="checkbox"/> 共済での見積と説明を聞きたい <input type="checkbox"/> 複数台あるので一度話を聞きたい
※証券又は、満期案内をFAXして下さい。	※証券又は満期案内を、未加入の場合は車検証をFAXして下さい。
貴社法人名(ご担当者名)	ご住所
TEL	FAX
送付枚数 合計 枚	
代理所番号 30900	

FAX 03-3545-8606

TEL 03-3542-0271

お電話でのご連絡・お問合せでも結構です。改めて担当の 早川 よりご連絡させていただきます。

※ ご提供いただく個人情報の取扱について、個人情報の保護に関する法律を遵守すると共にその安全管理に努めています。

※ 本文書は概要について記載したご案内文書です。詳細および共済金をお支払いできない場合等につきましては、パンフレット並びに重要事項説明書をご覧下さい。

共同元受先 全日本火災共済協同組合連合会 01-009-041002

東京都ホテル旅館生活衛生同業組合の皆様へ

とうきょう共済 新規加入キャンペーン

キャンペーン期間 令和5年10月1日～令和6年3月31日

経営者・従業員の突然のアクシデントに備える

生命傷害共済

**89歳まで延長加入できるシニアプラン
が新設されました！（新規加入は84歳まで）**



本制度の特徴

- ・ お手頃な掛金で幅広い保障が受けられます
- ・ 死亡・高度障害・後遺障害・入院・通院・手術を保障します
- ・ **通院保障は手厚い通院期間払いで保障します**
(症状と身体部位により支払い限度日数があります)

ケガの入院・通院・手術の共済金お支払い例

生命傷害200万円コース2A

転倒しひざ下の骨を骨折、入院・手術を経て、通院をした場合



入院のお支払い金額

入院期間 3月8日～12日＝5日 
入院日額 3,000円×5日 **15,000** 円

通院のお支払い金額

通院は、通院した実際の日数ではなく、**通院期間**でお支払いします。(ただしケガの症状と身体部位により支払限度日数があります。)

通院期間 3月6日～7日、
3月13日～4月10日＝**31**日
通院日額 2,050円×31日 **63,550** 円

手術のお支払い金額

入院日額 3,000円×10倍 **30,000** 円

	日	月	火	水	木	金	土
3月	1	2	3	4	5	6 <small>事故日</small>	7
	8 <small>入院日</small>	9 <small>手術日</small>	10	11	12 <small>退院日</small>	13	14 <small>通院日</small>
	15	16	17	18	19 <small>通院日</small>	20	21
	22 <small>通院日</small>	23	24	25	26 <small>通院日</small>	27	28
4月	29	30	31 <small>通院日</small>	1	2	3	4
	5	6	7	8	9	10 <small>通院日</small>	11

お支払い合計 **108,550** 円

裏面 共済掛金 FAX送付票

保障内容と共済掛金（6歳～69歳）

コース	保障内容						掛金 (月)
	死亡共済金			後遺障害 共済金	傷害共済金		
	普通 (病気)	傷害	災害		入院 (1日)	通院 (1日)	
10A	1,000万円	2,500万円	4,000万円	120～3,000 万円	15,000円	4,000円	8,800円
5A	500万円	1,250万円	1,500万円	40～1,000 万円	9,500円	3,550円	4,550円
2A	200万円	500万円	1,200万円	16～400 万円	3,000円	2,050円	2,000円
A	100万円	250万円	900万円	8～200 万円	1,500円	1,050円	1,000円
C	30万円	75万円	110万円	1.8～45 万円	450円	400円	300円

70歳からはシニアプランで89歳まで継続可能（掛金は別途ご相談下さい。）



動画でご案内中



FAX 0000-0000

(1. パンフレットがほしい 2. 一度説明を聞きたい 3. 加入したい)

※ご希望の番号に○印を付けて下さい。

ご加入を希望される方は、後日正式に申込書をご提出ください。

組 合 員 名	
住 所	〒
電 話 番 号	
ご 担 当 者 名	

◆お問合せ(お取り扱い代理所)

東京都ホテル旅館生活衛生同業組合

千代田区平河町2-5-5

TEL 3262-4376

FAX 3262-4378

◆元受団体

とうきょう共済 東京都火災共済協同組合

中央区銀座2-10-18 東京都中小企業会館2階

TEL03-3542-0271 FAX03-3545-8606

<http://www.tokyo-kyosai.or.jp/>



組織紹介動画

概要を記載しておりますので、詳細については、生命傷害共済パンフレットをご覧ください。ご加入にあたっては、必ず「重要事項説明書」(「契約概要」・「注意喚起情報」)をよくお読みください。ご加入にあたり、組合員資格についてご確認させていただきます。ご不明な点等がある場合には、取扱い代理所または、とうきょう共済までお問い合わせください。

個人情報の取扱については法律を遵守すると共にその安全管理に努めています。詳細は当組合ホームページに掲載しています。

07-016-041003

ご説明にあたって

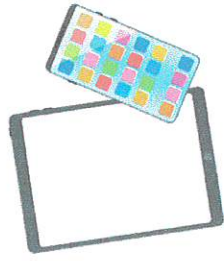

今回のリニューアルで、スマートフォンからの閲覧が可能になりました。
ぜひお手持ちのスマートフォンで、実際のホームページをご覧になって
お聞きいただければと思います。



- ◆ QRコードを読み取る



とときよう共済 ホームページ

または

- ◆ 「とときよう共済」で検索

